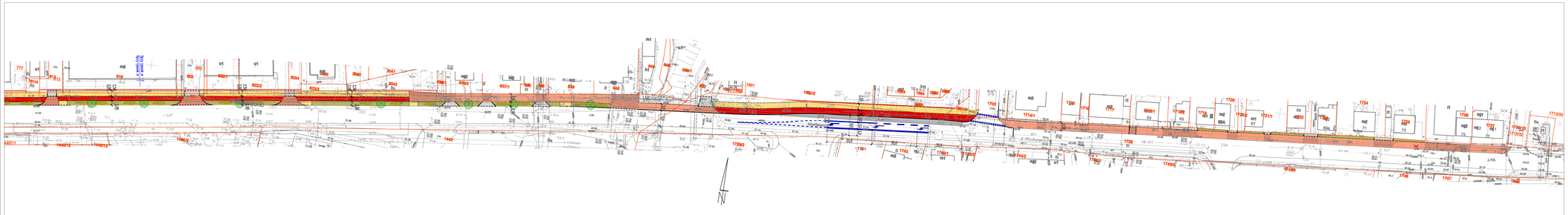

OZNACZENIA:

- granica i numer działki ewidencyjnej
- Projektowane elementy zagospodarowania terenu:
- droga dla pieszych/droga dla rowerów nawierzchnia wodoprzepuszczalna z kruszywa ⌀4-6 ze spoiwem z żywic
- droga rowerów nawierzchnia z mmo
- droga dla pieszych i rowerów nawierzchnia z mmo
- droga dla pieszych i rowerów nawierzchnia z kostki betonowej
- nawierzchnia z mmo – zjazdy do posesji
- droga dla pieszych – nawierzchnia z kostki betonowej
- jezdnia – poszerzenia, nawierzchnia z mmo
- zjazdy do posesji – nawierzchnia z kostki betonowej
- jezdnie i opaski – zabrukiz z kostki kamiennej
- opaska – kruszywo
- pobocze – humus z zielenią urządzoną
- zieleń niska urządzona – nasadzenia krzewów i traw ozdobnych
- zieleń wysoka urządzona – nasadzenia drzew
- projektowane elementy organizacji ruchu:
- rozbudowa sygnalizacji świetlnej – grupa pieszo-rowerowa
- elementy oznakowania poziomego
- urządzenia brd – ogrodzenie segmentowe
- pozostałe oznaczenia:
- murki ogrodzeń podlegające odtworzeniu
- wycinki drzew i krzewów

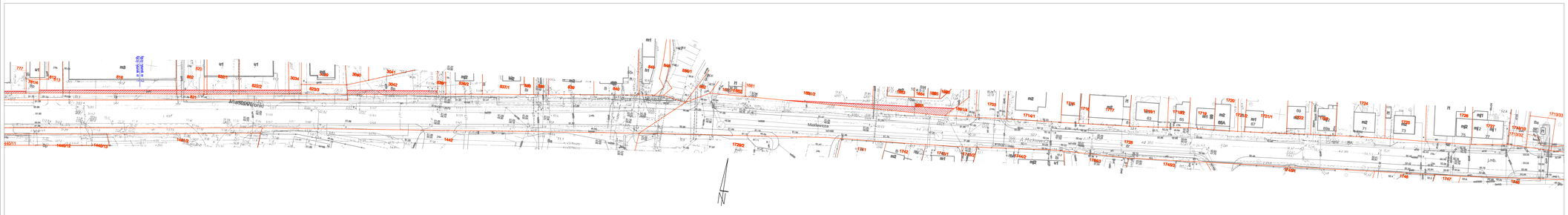

OZNACZENIA:

- granica podziału nieruchomości
- powierzchnia działki podlegająca przekształceniu na pas drogowy

RODZAJ OPRACOWANIA:	KONCEPCJA ZAGOSPODAROWANIA TERENU
NAZWA ZADANIA NADAN. PRZEZ ZAMAWIAJĄCEGO:	Rozbudowa ul. Mickiewicza w m. Wronki
NAZWA OBIEKTU BUDOWLANEGO:	drogi gminne nr ...
PROJEKTANT:	mgr inż.Wojciech Sobolewski upr. nr DAT/0051/POOD/11 w specjalności drogowej do projektowania bez ograniczeń
DATA SPORZĄDZENIA RYSUNKU:	Szczecin, 08 2023 r.
SKALA:	1:500
TYTUŁ RYSUNKU:	Koncepcja zagospodarowania terenu
NR RYSUNKU	1.2